COMMISSION SCOLAIRE CENTRAL QUÉBEC
CENTRAL QUÉBEC SCHOOL BOARD

Procès-verbal approuvé de la séance ordinaire du Conseil des commissaires de la Commission scolaire Central Québec, tenue le mercredi 16 décembre 2015 à 19h00, au Centre administratif, Commission scolaire Central Québec, 2046 chemin Saint-Louis, Québec (Québec) G1T 1P4.

Présent:	Isabel Béland	Commissaire-parent
	Stephen Burke	Président
	Heather Clibbon	Commissaire
	Sara Downs	Commissaire (visioconférence)
	Christian Falle	Commissaire-parent (visioconférence)
	Debbie Ford-Caron	Commissaire (visioconférence)
	Chantal Guay	Commissaire (visioconférence)
	Wyna Marois	Commissaire
	Stephen Nellis	Commissaire-parent (visioconférence)
	Esther Paradis	Commissaire
	Stephen Pigeon	Directeur général
	Patsy Poulin	Commissaire-parent (visioconférence)
	Jean Robert	Vice-président (visioconférence)
	Jo Rosenhek	Commissaire
	Jo-Ann Toulouse	Commissaire (visioconférence)
	Aline Visser	Commissaire
Absent:	Kevin Jack	Commissaire
Également Présents:	François Garon	Technicien informatique
	Sandra Wright Griffin	Secrétaire générale par intérim
	Pierrette Laliberté	Directrice du service des ressources humaines et Directrice générale adjointe
	Yves Lorange	Directeur du service des ressources financières et matérielles
	Melanie Simard	Secrétaire de gestion
	Mark Sutherland	Directeur des services de l'enseignement

15-12.01 **<u>Ouverture de la séance</u>**

Le président déclare la séance ouverte à 19h06.

15-12.02 **<u>Adoption de l'ordre du jour</u>**

Il est PROPOSÉ par E. Paradis, APPUYÉ par A. Visser et RÉSOLU à l'unanimité; d'adopter l'ordre avec les modifications suivantes:

Ajouter: Rapport de la Protectrice de l'élève, placer à la suite du Rapport du Directeur général; et

Supprimer: Item 11. f) Demande de dérogation à la Politique de recrutement, de sélection et d'embauche: Poste de direction d'école par intérim - École secondaire de Shawinigan; et

Renuméroter les items en conséquence.

15-12.03 **<u>Période de questions réservée au public</u>**

Aucun public n'était présent.

15-12.04 **<u>Période de questions réservée aux élèves</u>**

Aucun élève n'était présent.

15-12.05 **<u>Correspondance des élèves</u>**

Il n'y a eu aucune correspondance.

15-12.06 **<u>Adoption du procès-verbal de la séance ordinaire du 18 novembre 2015</u>**

Il est PROPOSÉ par W. Marois, APPUYÉ par P. Poulin et RÉSOLU; d'adopter le procès-verbal de la séance ordinaire du Conseil des commissaires tenue le mercredi 18 novembre 2015 tel qu'il a été distribué.

La commissaire E. Paradis s'abstient de voter.

15-12.07 **<u>Affaires découlant des séances précédentes</u>**

Il n'y a aucune affaire découlant des réunions précédentes.

15-12.08 **<u>Rapport du Président</u>**

Le président a fait parvenir un rapport aux commissaires qui fait état des items suivants:

- Rencontre avec les neufs présidents de la région de la Capitale-Nationale et Chaudières-Appalaches - 20 novembre
- Réunion du Comité ad hoc pour les écoles Riverside - 23 novembre
- Réunion du Comité de vérification de l'ACSAQ - 27 novembre
- Réunion de l'ordre du jour - 3 décembre
- Rencontre avec le MEESR concernant l'admissibilité aux militaires - 9 décembre
- Réunion extraordinaire ACSAQ des présidents - 11 décembre

15-12.09 **Rapport du Directeur général**

Le Directeur général a fait part au conseil des points suivants:

a) Développement sur le plan stratégique
b) Paniers de Noël
c) Mise à jour sur les négociations et les moyens de pression
d) Réunion des directions d'école en janvier 2016
e) Comité de relations de travails
   i) Employés cadre - Directeurs, coordinateurs et gestionnaires
   ii) Direction d'école ou de centre
   iii) Enseignants
   iv) Professionnels
   v) Personnel de soutien

15-12.10 **Rapport de la Protectrice de l'élève**

En l'absence de la Protectrice de l'élève, Mme Anne Letellier de St-Just, le Président a lu l'intégralité du rapport pour l'année scolaire 2014-2015.

Il est PROPOSÉ par A. Visser, APPUYÉ par H. Clibbon et RÉSOLU À L'UNANIMITÉ; que le Conseil des commissaires de la Commission scolaire Central Québec accepte le rapport de la Protectrice de l'élève pour l'année scolaire 2014-2015 tel que présenté.

15-12.11 **Affaires nouvelles**

a) Plan triennal de destination des immeubles et actes d'établissement (adoption)

ATTENDU QUE l'article 211 de la Loi sur l'instruction publique stipule que, chaque année, la commission scolaire doit établir un plan triennal de répartition et de destination de ses immeubles; et

ATTENDU QUE l'article 211 de la Loi sur l'instruction publique stipule qu'elle détermine ensuite, compte tenu de ce plan, la liste de ses écoles et, le cas échéant, de ses centres de formation professionnelle ou d'éducation des adultes et leur délivre un acte d'établissement;

Il est PROPOSÉ par J. Rosenhek, APPUYÉ par C. Guay et RÉSOLU À L'UNANIMITÉ; que le Conseil des commissaires de la Commission scolaire Central Québec adopte, en vertu de l'article 211 de la Loi sur l'instruction publique, l'ensemble du plan triennal destination de ses immeubles et des actes d'établissement pour les années scolaires 2016-2017, 2017-2018 et 2018-2019, tels qu'ils sont présentés à l'**annexe 1** du présent procès-verbal.

b) Choix de la date de la Réunion publique pour présenter le Rapport annuel

Il est PROPOSÉ par D. Ford-Caron, APPUYÉ par P. Poulin et RÉSOLU À L'UNANIMITÉ; que le Rapport annuel 2014-2015 soit présenté lors d'une réunion publique mercredi le 17 février 2016 à 20h.

15-12.11 **Affaires nouvelles (continué)**

c) Nomination de vérificateurs externe 2015-2016

ATTENDU QUE la Commission scolaire Central Québec a reçu des soumissions de la part de firmes comptables pour la vérification externe pour une période de trois ans à partir de l'année scolaire 2015-2016;

ATTENDU QUE le comité de vérification a été mandaté pour agir à titre de comité de sélection pour choisir des vérificateurs externes;

ATTENDU QUE le comité de vérification a analysé les soumissions reçues et qu'il a préparé une recommandation pour le conseil des commissaires;

ATTENDU QU'en vertu de l'article 284 de la Loi sur l'instruction publique, les commissions scolaires doivent nommer, pour chaque exercice, des vérificateurs externes;

Il est PROPOSÉ par J. Robert, APPUYÉ par A. Visser et RÉSOLU À L'UNANIMITÉ; que le conseil des commissaires accepte la recommandation du comité de vérification et nomme la firme Raymond Chabot Grant Thornton à titre de vérificateurs externes pour une période de trois ans en plus d'une période de deux ans à partir de l'année scolaire 2015-2016.

d) Consortium de commissions scolaires: Portfolio d'assurance responsabilité civile

ATTENDU QUE l'expérience financièrement avantageuse, vécue les années passées, par le regroupement de certaines commissions scolaires des régions 01, 02, 03, 04, 09, 11 et 12 pour l'obtention d'un portefeuille d'assurances générales;

ATTENDU QU'il serait avantageux de maintenir ce regroupement d'achat de services pour l'année 2016-2017, selon les avis reçus;

ATTENDU QUE la Commission scolaire des Appalaches a accepté de représenter les commissions scolaires membres du regroupement auprès du conseiller Guy Turcot, de Groupe Turcot inc.;

ATTENDU QU'il serait dans l'intérêt de la Commission scolaire Central Québec de renouveler son adhésion à ce regroupement d'achat d'assurances générales;

Il est PROPOSÉ par E. Paradis, APPUYÉ par S. Downs et RÉSOLU À L'UNANIMITÉ; de renouveler l'adhésion de la Commission scolaire Central Québec au regroupement d'achat des commissions scolaires des régions 01, 02, 03, 04, 09, 11 et 12 pour le renouvellement de ses assurances générales pour l'année 2016-2017; et

15-12.11 **Affaires nouvelles (continué)**

d) Consortium de commissions scolaires: Portfolio d'assurance responsabilité civile (continué)

De mandater la firme Groupe Turcot inc. pour procéder à un appel d'offres public, pour le renouvellement de la couverture d'assurances générales pour l'ensemble des commissions scolaires du regroupement concerné; et

De mandater la Commission scolaire des Appalaches à réaliser l'appel d'offres public selon les politiques et procédures en vigueur à cette commission scolaire et d'accepter d'être responsable au même titre que celle-ci pour le présent mandat; et

De s'engager à accepter, après présentation du rapport d'analyse de la firme Groupe Turcot inc., le résultat de cet appel d'offres pour l'ensemble des commissions scolaires ayant participé au regroupement; et

D'autoriser la secrétaire générale par intérim, Mme Sandra Griffin, à signer tout document découlant de la présente résolution.

e) Programme de regroupement d'achats: Vérification des antécédents judiciaires

ATTENDU QUE la Commission scolaire Central Québec a l'obligation de faire la vérification des antécédents judiciaires de ses employés (Loi sur l'instruction publique, art. 261.0.1) et toutes personnes susceptibles d'être en contact avec des élèves mineurs (Loi sur l'instruction publique, art. 261.02 et 261.03) et toutes personnes qu'elle décide de vérifier les antécédents judiciaires;

ATTENDU QUE la Fédération des commissions scolaire du Québec (FCSQ) a fait une offre aux commissions scolaires anglophones afin de participer à un regroupement d'achats pour la vérification des antécédents judiciaires;

ATTENDU QUE le directeur général et la directrice des ressources humaines ont étudiés le mandat proposé par la FCSQ afin de créer un regroupement d'achats pour la vérification des antécédents judiciaires des employés et toutes personnes susceptible d'être en contact avec des élèves mineurs;

ATTENDU QUE le directeur général a signé le 28 octobre 2015 un document confirmant l'intention de la Commission scolaire Central Québec de participer à un regroupement d'achat pour la vérification des antécédents judiciaires;

Il est PROPOSÉ par W. Marois, APPUYÉ par D. Ford-Caron et APPUYÉ À L'UNANIMITÉ; QUE le Conseil des commissaires de la Commission scolaire Central Québec approuve la participation de la Commission scolaire Central Québec au regroupement d'achats pour la vérification des antécédents judiciaires coordonné par la FCSQ; et

QUE la directrice des ressources humaines soit autorisée à signer les documents au nom de la Commission scolaire.

15-12.11 **Affaires nouvelles (continué)**

f) Mandater une firme: Étude de faisabilité - Amélioration de l'efficacité énergétique

ATTENDU QUE la Commission scolaire Central Québec peut profiter de la mesure 50640 *Travaux d'amélioration de l'efficacité* énergétique pour une étude de faisabilité;

ATTENDU QUE ce type d'étude de faisabilité détaillée sert à appuyer une demande d'autorisation d'emprunt autofinancé au Ministère de l'Éducation, de l'Enseignement supérieur et de la Recherche à même les économies garanties;

ATTENDU QUE la Commission scolaire Central Québec n'aura aucune somme à débourser pour cette étude dans l'éventualité où la période de retour sur l'investissement (PRI) déterminée à six (6) ans dans leur proposition et que les économies en dollars précisées dans leur proposition doivent être au moins égales;

ATTENDU QU'il y a la possibilité pour la Commission scolaire Central Québec de négocier toutes nouvelles modifications qu'elles souhaiteraient apporter à un éventuel contrat;

Il est PROPOSÉ par W. Marois, APPUYÉ par H. Clibbon et RÉSOLU; QUE le Conseil des commissaires de la Commission scolaire Central Québec accepte de mandater la firme Énergère (360, rue Notre-Dame Ouest, bureau 300, Montréal, QC H2Y 1T9) pour réaliser l'étude de faisabilité découlant de leur proposition jugée conforme et répondant aux attentes du comité de sélection de la Commission scolaire Central Québec; et

D'autoriser le directeur général à y donner la suite appropriée.

Les commissaires J.-A. Toulouse, C. Guay, D. Ford-Caron et S. Downs ont votées contre.

15-12.12 **Rapport des comités**

a) Comité exécutif

Il n'y a eu aucune rencontre.

b) Comité des parents

Une rencontre a eu lieu le 5 décembre 2015. I. Béland et S. Nellis ont faits un rapport.

c) Comité consultatif des services aux EHDAA

Une rencontre a eu lieu le 30 novembre 2015. P. Poulin a fait un rapport.

15-12.12 **Rapport des comités (continué)**

d) Comité consultatif de transport

Il n'y a eu aucune rencontre.

e) Comité de vérification

Il y a eu une rencontre le 16 décembre 2015. J. Robert a fait un rapport lors de la discussion à l'item 11. c) Affaires nouvelles.

f) Comité d'évaluation du Directeur général

Il n'y a eu aucune rencontre.

g) Comité d'éthique et gouvernance

Il n'y a eu aucune rencontre.

h) Comité des ressources humaines

Il n'y a eu aucune rencontre.

i) Comité ad hoc pour les écoles Riverside

Une rencontre a eu lieu le 23 novembre 2015. J. Robert a fait un rapport.

15-12.12 **Association des commissions scolaires Anglophones du Québec**

a) Rapport du conseil d'administration

Aucun rapport n'a été fait.

b) Rapport des comités

S. Burke a fait un rapport sur la réunion du Comité de vérification.

15-12.13 **Prochaine séance**

La prochaine séance ordinaire du Conseil des commissaires aura lieu mercredi, le 20 janvier 2016 à 19 h 00 et une séance extraordinaire aura lieu mercredi, le 13 janvier 2016.

15-12.14 **Période de questions**

a) Public

Aucun public n'était présent.

b) Commissaires

Aucune question.

15-12.15 **Session à huis clos session**

Aucune session à huis clos n'a eu lieu.

15-12.16 **Ajournement**

Il est PROPOSÉ par A. Visser, APPUYÉ par P. Poulin de lever la séance à 20 h 09.

Sandra Wright Griffin Secrétaire générale par intérim	Stephen Burke Président

Adopté le 20 janvier 2016.

ANNEXE 1

COMMISSION SCOLAIRE CENTRAL QUÉBEC
CENTRAL QUÉBEC SCHOOL BOARD

PLAN TRIENNAL DE RÉPARTITION ET DE DESTINATION DES IMMEUBLES
2016-2017 / 2017-2018 / 2018-2019
(Adopté le 16 décembre 2015)

PLAN TRIENNAL

Note: Pour alléger le texte qui suit et en faciliter la lecture, nous avons recours à l'utilisation exclusive du masculin.

CONTINUONS À APPRENDRE

Immeuble:	**École secondaire A.S. Johnson Memorial**					
Acte d'établissement #:	I					
Adresse:	919, rue Mooney Ouest, Thetford Mines G6G 6H3					
Niveau d'instruction:	Secondaire: Cycles 1 & 2					
Capacité:	210					
Prévision du # d'inscriptions:	**2016-2017:**	100	**2017-2018**	92	**2018-2019**	92

Immeuble:	**École Bishop Mountain**					
Acte d'établissement #:	II					
Adresse:	2046, chemin St-Louis, Québec G1T 1P4					
Niveau d'instruction:	Bureaux administratifs					
Capacité:	n/a					
Prévision du # d'inscriptions:	**2016-2017**	n/a	**2017-2018:**	n/a	**2018-2019**	n/a

Immeuble:	**École Dollard-des-Ormeaux**					
Acte d'établissement #:	III					
Adresse:	18 rue Ladas, Shannon G0A 1R1					
Niveau d'instruction:	Maternelle: 5-ans, Primaire: Cycles 1, 2 & 3, Secondaire: Cycles 1 & 2					
Capacité:	Primaire: 310 & Secondaire: 150					
Prévision du # d'inscriptions:	**2016-2017:**	P 470 S 128	**2017-2018:**	P 469 S 140	**2018-2019:**	P 475 S 152

Immeuble:	**Centre de formation Eastern Québec**					
Acte d'établissement #:	IV (a) & IV (b)					
Adresse:	3005, rue William-Stuart, Québec G1W 1V4					
Niveau d'instruction:	Éducation aux adultes (a) Formation professionnelle (b)					
Capacité:	--					
Prévision du # d'inscriptions:	**2016-2017:**	-	**2017-2018:**	-	**2018-2019:**	-

Immeuble:	**École primaire de l'Everest**					
Acte d'établissement #:	V					
Adresse:	2280, Laverdière, Québec G1P 2T3					
Niveau d'instruction:	Maternelle: 5-ans, Primaire: Cycles 1, 2 & 3					
Capacité:	410					
Prévision du # d'inscriptions:	**2016-2017:**	349	**2017-2018:**	348	**2018-2019:**	325

Immeuble:	**École primaire Holland**					
Acte d'établissement #:	VI					
Adresse:	940, avenue Ernest Gagnon, Québec G1S 3R2					
Niveau d'instruction:	Maternelle: 5-ans, Primaire: Cycles 1, 2 & 3					
Capacité:	365					
Prévision du # d'inscriptions:	**2016-2017:**	292	**2017-2018:**	284	**2018-2019:**	255

Immeuble:	**École Jimmy Sandy Memorial**					
Acte d'établissement #:	VII (a) & VII (b)					
Adresse:	1025 Naskapi Road, P.O. Box 5152, Kawawachikamach G0G 2Z0					
Niveau d'instruction:	Maternelle: 4 & 5-ans, Primaire: Cycles 1, 2 & 3, Secondaire: Cycles 1 & 2 (a) Éducation aux adultes (b)					
Capacité:	Primaire: 170 & Secondaire: 150					
Prévision du # d'inscriptions:	**2016-2017:**	P 155 S 80	**2017-2018:**	P 155 S 81	**2018-2018:**	P 151 S 76

Immeuble:	**École secondaire de La Tuque**					
Acte d'établissement #:	VIII					
Adresse:	531, rue St-Maurice, La Tuque G9X 3E9					
Niveau d'instruction:	Maternelle: 4 & 5-ans, Primaire: Cycles 1, 2 & 3, Secondaire: Cycles 1 & 2					
Capacité:	Primaire: 145 & Secondaire: 135					
Prévision du # d'inscriptions:	**2016-2017:**	P 98 S 51	**2017-2018:**	P 85 S 46	**2018-2019:**	P 78 S 45

Immeuble:	**École MacLean Memorial**					
Acte d'établissement #:	IX					
Adresse:	159 - 5e Avenue, Chibougamau G8P 2E6					
Niveau d'instruction:	Maternelle: 4 & 5-ans, Primaire: Cycles 1, 2 & 3, Secondaire: Cycles 1 & 2					
Capacité:	Primaire: 145 & Secondaire: 120					
Prévision du # d'inscriptions:	**2016-2017:**	P 138 S 84	**2017-2018:**	P 133 S 70	**2018-2019:**	P 128 S 75

Immeuble:	**École primaire Anglophone de la Mauricie**					
Acte d'établissement #:	X					
Adresse:	1241, rue Nicolas-Perrot, Trois-Rivières G9A 1C2					
Niveau d'instruction:	Maternelle: 5-ans, Primaire: Cycles 1, 2 & 3					
Capacité:	340					
Prévision du # d'inscriptions:	**2016-2017:**	259	**2017-2018:**	256	**2018-2019**	245

Immeuble:	**École primaire de Portneuf**					
Acte d'établissement #:	XI					
Adresse:	35, rue Richard, Cap-Santé G0A 1L0					
Niveau d'instruction:	Maternelle: 5-ans, Primaire: Cycles 1, 2 & 3					
Capacité:	211					
Prévision du # d'inscriptions:	**2016-2017:**	105	**2017-2018:**	112	**2018-2019**	115

Immeuble:	**École secondaire Q.H.S.**					
Acte d'établissement #:	XII					
Adresse:	945, avenue Belvédère, Québec G1S 3G2					
Niveau d'instruction:	Secondaire: Cycles 1& 2					
Capacité:	510					
Prévision du # d'inscriptions:	**2016-2017:**	420	**2017-2018:**	421	**2018-2019**	423

Immeuble:	**École secondaire régionale Riverside (nom peut changer)**					
Acte d'établissement #:	XIII					
Adresse:	1770, rue Joule, Ville de Saguenay G7S 3B1					
Niveau d'instruction:	Maternelle: 5-ans, Primaire: Cycles 1, 2 & 3, Secondaire: Cycles 1 & 2					
Capacité:	Primaire: 330, Secondaire: 360					
Prévision du # d'inscriptions:	**2016-2017:**	P 307 S 130	**2017-2018:**	P 317 S 124	**2018-2019**	P 295 S 127

Immeuble:	**Bâtiment excédentaire**					
Acte d'établissement #:	XIV					
Adresse:	1782, rue Neilson, Ville de Saguenay G7S 3A2					
Niveau d'instruction:	n/a					
Capacité:	n/a					
Prévision du # d'inscriptions:	**2016-2017:**	-	**2017-2018:**	-	**2018-2019**	-

Immeuble:	**École primaire Saint-Patrick**					
Acte d'établissement #:	XV					
Adresse:	919, rue Mooney Ouest, Thetford Mines G6G 6H3					
Niveau d'instruction:	Maternelle: 5-ans, Primaire: Cycles 1, 2 & 3					
Capacité:	215					
Prévision du # d'inscriptions:	**2016-2017:**	148	**2017-2018:**	155	**2018-2019**	148

Immeuble:	**École secondaire Saint-Patrick**					
Acte d'établissement #:	XVI					
Adresse:	75, rue de Maisonneuve, Québec G1R 2C4					
Niveau d'instruction:	Secondaire: Cycles 1 & 2					
Capacité:	690					
Prévision du # d'inscriptions:	**2016-2017:**	524	**2017-2018:**	520	**2018-2019**	522

Immeuble:	**École Saint-Vincent**					
Acte d'établissement #:	XVII					
Adresse:	995, avenue Wolfe, Québec G1V 3J9					
Niveau d'instruction:	Maternelle: 5-ans, Primaire: Cycles 1, 2 & 3					
Capacité:	580					
Prévision du # d'inscriptions:	**2016-2017:**	482	**2017-2018:**	480	**2018-2019**	485

Immeuble:	**École primaire Sainte-Foy**					
Acte d'établissement #:	XVIII					
Adresse:	1240, rue Julien-Green, Québec G1W 3M1					
Niveau d'instruction:	Maternelle: 5-ans, Primaire: Cycles 1, 2 & 3					
Capacité:	215					
Prévision du # d'inscriptions:	**2016-2017:**	184	**2017-2018:**	194	**2018-2019**	182

Immeuble:	**École secondaire de Shawinigan**					
Acte d'établissement #:	XIX					
Adresse:	1125, avenue des Cèdres, Shawinigan G9N 1P7					
Niveau d'instruction:	Maternelle: 5-ans, Primaire: Cycles 1, 2 & 3, Secondaire: Cycles 1 & 2					
Capacité:	Primaire: 145 & Secondaire: 150					
Prévision du # d'inscriptions:	**2016-2017:**	P 128 S 59	**2017-2018:**	P 108 S 55	**2018-2019**	P 95 S 56

Immeuble:	**Académie de Trois-Rivières**					
Acte d'établissement #:	XX					
Adresse:	1875, rue Nicolas-Perrot, Trois-Rivières G9A 1C5					
Niveau d'instruction:	Secondaire: Cycles 1 & 2					
Capacité:	300					
Prévision du # d'inscriptions:	**2016-2017:**	131	**2017-2018:**	124	**2018-2019**	118

Immeuble:	**École primaire de Valcartier**					
Acte d'établissement #:	XXI					
Adresse:	1748, boulevard Valcartier, Saint-Gabriel-de-Valcartier G 0A 4S0					
Niveau d'instruction:	Maternelle: 5-ans, Primaire: Cycles 1, 2 & 3					
Capacité:	76					
Prévision du # d'inscriptions:	**2016-2017:**	73	**2017-2018:**	75	**2018-2019**	70

COMMISSION SCOLAIRE CENTRAL QUÉBEC
CENTRAL QUÉBEC SCHOOL BOARD

ACTES D'ÉTABLISSEMENT

ACTES D'ÉTABLISSEMENT
2016-2017
(Adopté le 16 décembre 2015)

Note: Pour alléger le texte qui suit et en faciliter la lecture, nous avons recours à l'utilisation exclusive du masculin.

ACTE D'ÉTABLISSEMENT I

Nom:	École secondaire A.S. Johnson Memorial
Adresse:	919, rue Mooney Ouest, Thetford Mines G6G 6H3
Commission scolaire:	Central Québec
Code du bâtiment:	881 007
Niveau d'instruction:	Secondaire: Cycles 1 & 2
Langue d'instruction:	Anglais
Lieux:	L'école au complet est utilisée à des fins éducatives

ACTE D'ÉTABLISSEMENT II

Nom:	École Bishop Mountain
Adresse:	2046, chemin St-Louis, Québec G1T 1P4
Commission scolaire:	Central Québec
Code du bâtiment:	881 030
Niveau d'instruction:	Centre administratif
Langue d'instruction:	n/a
Lieux:	La bâtisse au complet est utilisée à des fins administratives

ACTE D'ÉTABLISSEMENT III

Nom:	École Dollard-des-Ormeaux
Adresse:	18, rue Ladas, Shannon G0A 1R1
Commission scolaire:	Central Québec
Code du bâtiment:	881 011
Niveau d'instruction:	Maternelle: 5-ans Primaire: Cycles 1, 2 & 3 Secondaire: Cycles 1 & 2
Langue d'instruction:	Anglais
Lieux:	L'école au complet est utilisée à des fins éducatives

ACTE D'ÉTABLISSEMENT IV (a)

Nom:	Centre de formation Eastern Québec
Adresse:	3005, rue William-Stuart, Québec G1W 1V4
Commission scolaire:	Central Québec
Code du bâtiment:	881 028
Niveau d'instruction:	Formation générale: Adulte
Langue d'instruction:	Anglais
Lieux:	L'école au complet est utilisée à des fins éducatives à l'exception des salles indiquées dans les sections ombragées des **plans qui suivent**

ACTE D'ÉTABLISSEMENT IV (b)

Nom:	Centre de formation Eastern Québec
Adresse:	3005, rue William-Stuart, Québec G1W 1V4
Commission scolaire:	Central Québec
Code du bâtiment:	881 028
Niveau d'instruction:	Formation professionnelle
Langue d'instruction:	Anglais Français
Lieux:	L'école au complet est utilisée à des fins éducatives à l'exception des salles indiquées dans les sections ombragées des **plans qui suivent**

ACTE D'ÉTABLISSEMENT V

Nom:	École primaire de l'Everest
Adresse:	2280, Laverdière, Québec G1P 2T3
Commission scolaire:	Central Québec
Code du bâtiment:	881 010
Niveau d'instruction:	Maternelle: 5-ans Primaire: Cycles 1, 2 & 3
Langue d'instruction:	Anglais
Lieux:	L'école au complet est utilisée à des fins éducatives

ACTE D'ÉTABLISSEMENT VI

Nom:	École primaire Holland
Adresse:	940, avenue Ernest Gagnon, Québec G1S 3R2
Commission scolaire:	Central Québec
Code du bâtiment:	881 004
Niveau d'instruction:	Maternelle: 5-ans Primaire: Cycles 1, 2 & 3
Langue d'instruction:	Anglais
Lieux:	L'école au complet est utilisée à des fins éducatives

ACTE D'ÉTABLISSEMENT VII (a)

Nom:	École Jimmy Sandy Memorial
Adresse:	1025 Naskapi Road, P.O. Box 5152, Kawawachikamach G0G 2Z0
Commission scolaire:	Central Québec
Code du bâtiment:	881 025
Niveau d'instruction:	Maternelle: 4 & 5-ans Primaire: Cycles 1, 2 & 3 Secondaire: Cycles 1 & 2
Langue d'instruction:	Anglais Naskapie
Lieux:	L'école au complet est utilisée à des fins éducatives

ACTE D'ÉTABLISSEMENT VII (b)

Name:	École Jimmy Sandy Memorial
Address:	1025 Naskapi Road, P.O. Box 5152, Kawawachikamach G0G 2Z0
School Board:	Central Québec
Building Code:	881 025
Levels of Instruction:	Formation générale: Adulte
Language of Instruction:	Anglais Naskapie
Premises	The entire building is used for educational purposes

ACTE D'ÉTABLISSEMENT VIII

Name:	École secondaire de La Tuque
Address:	531, rue St-Maurice, La Tuque G9X 3E9
School Board:	Central Québec
Building Code:	881 017
Levels of Instruction:	Maternelle: 4 & 5-ans Primaire: Cycles 1, 2 & 3 Secondaire: Cycles 1 & 2
Language of Instruction:	Anglais
Premises	L'école au complet est utilisée à des fins éducatives

ACTE D'ÉTABLISSEMENT IX

Name:	École MacLean Memorial
Address:	159 - 5e Avenue, Chibougamau G8P 2E6
School Board:	Central Québec
Building Code:	881 021 (Secondary) 881 022 (Primary)
Levels of Instruction:	Maternelle: 4 & 5-ans Primaire: Cycles 1, 2 & 3 Secondaire: Cycles 1 & 2
Language of Instruction:	Anglais
Premises	L'école au complet est utilisée à des fins éducatives

ACTE D'ÉTABLISSEMENT X

Name:	École primaire Anglophone de la Mauricie
Address:	1241, rue Nicolas-Perrot, Trois-Rivières G9A 1C2
School Board:	Central Québec
Building Code:	881 014
Levels of Instruction:	Maternelle: 5-ans Primaire: Cycles 1, 2 & 3
Language of Instruction:	Anglais
Premises	L'école au complet est utilisée à des fins éducatives

ACTE D'ÉTABLISSEMENT XI

Name:	École primaire de Portneuf
Address:	35, rue Richard, Cap-Santé G0A 1L0
School Board:	Central Québec
Building Code:	881 009
Levels of Instruction:	Maternelle: 5-ans Primaire: Cycles 1, 2 & 3
Language of Instruction:	Anglais
Premises	L'école au complet est utilisée à des fins éducatives

ACTE D'ÉTABLISSEMENT XII

Name:	École secondaire Q.H.S.
Address:	945, avenue Belvédère, Québec G1S 3G2
School Board:	Central Québec
Building Code:	881 002
Levels of Instruction:	Secondaire: Cycles 1 & 2
Language of Instruction:	Anglais
Premises	L'école au complet est utilisée à des fins éducatives

ACTE D'ÉTABLISSEMENT XIII

Name:	École secondaire régionale Riverside (nom peut changer)
Address:	1770, rue Joule, Ville de Saguenay G7S 3B1
School Board:	Central Québec
Building Code:	881 018 (Primaire) 881 019 (Secondaire)
Levels of Instruction:	Maternelle: 5-ans Primaire: Cycles 1, 2 & 3 Secondaire: Cycles 1 & 2
Language of Instruction:	Anglais
Premises	L'école au complet est utilisée à des fins éducatives

ACTE D'ÉTABLISSEMENT XIV

Name:	Bâtiment excédentaire
Address:	1782, rue Neilson, Ville de Saguenay G7S 3A2
School Board:	Central Québec
Building Code:	881 020
Levels of Instruction:	n/a
Language of Instruction:	n/a
Premises	n/a

ACTE D'ÉTABLISSEMENT XV

Name:	École primaire Saint-Patrick
Address:	919, rue Mooney Ouest, Thetford Mines G6G 6H3
School Board:	Central Québec
Building Code:	881 007
Levels of Instruction:	Maternelle: 5-ans Primaire: Cycles 1, 2 & 3
Language of Instruction:	Anglais
Premises	L'école au complet est utilisée à des fins éducatives

ACTE D'ÉTABLISSEMENT XVI

Name:	École secondaire Saint-Patrick
Address:	75, rue de Maisonneuve, Québec G1R 2C4
School Board:	Central Québec
Building Code:	881 005
Levels of Instruction:	Secondaire: Cycles 1 & 2
Language of Instruction:	Anglais
Premises	L'école au complet est utilisée à des fins éducatives à l'exception des salles indiquées dans les sections ombragées des **plans qui suivent**

ACTE D'ÉTABLISSEMENT XVII

Name:	École Saint-Vincent
Address:	995, avenue Wolfe, Québec G1V 3J9
School Board:	Central Québec
Building Code:	881 001
Levels of Instruction:	Maternelle: 5-ans Primaire: Cycles 1, 2 & 3
Language of Instruction:	Anglais
Premises	L'école au complet est utilisée à des fins éducatives

ACTE D'ÉTABLISSEMENT XVIII

Name:	École primaire de Sainte-Foy
Address:	1240, rue Julien-Green, Québec G1W 3M1
School Board:	Central Québec
Building Code:	881 006
Levels of Instruction:	Maternelle: 5-ans Primaire: Cycles 1, 2 & 3
Language of Instruction:	Anglais
Premises	L'école au complet est utilisée à des fins éducatives

ACTE D'ÉTABLISSEMENT XIX

Name:	École secondaire de Shawinigan
Address:	1125, avenue des Cèdres, Shawinigan G9N 1P7
School Board:	Central Québec
Building Code:	881 016
Levels of Instruction:	Maternelle: 5-ans Primaire: Cycles 1, 2 & 3 Secondaire: Cycles 1 & 2
Language of Instruction:	Anglais
Premises	L'école au complet est utilisée à des fins éducatives

ACTE D'ÉTABLISSEMENT XX

Name:	Académie de Trois-Rivières
Address:	1875, rue Nicolas-Perrot, Trois-Rivières G9A 1C5
School Board:	Central Québec
Building Code:	881 015
Levels of Instruction:	Secondaire: Cycles 1 & 2
Language of Instruction:	Anglais
Premises	L'école au complet est utilisée à des fins éducatives

ACTE D'ÉTABLISSEMENT XXI

Name:	École primaire de Valcartier
Address:	1748, boulevard Valcartier, Saint-Gabriel-de-Valcartier G 0A 4S0
School Board:	Central Québec
Building Code:	881 008
Levels of Instruction:	Maternelle: 5-ans Primaire: Cycles 1, 2 & 3
Language of Instruction:	Anglais
Premises	L'école au complet est utilisée à des fins éducatives

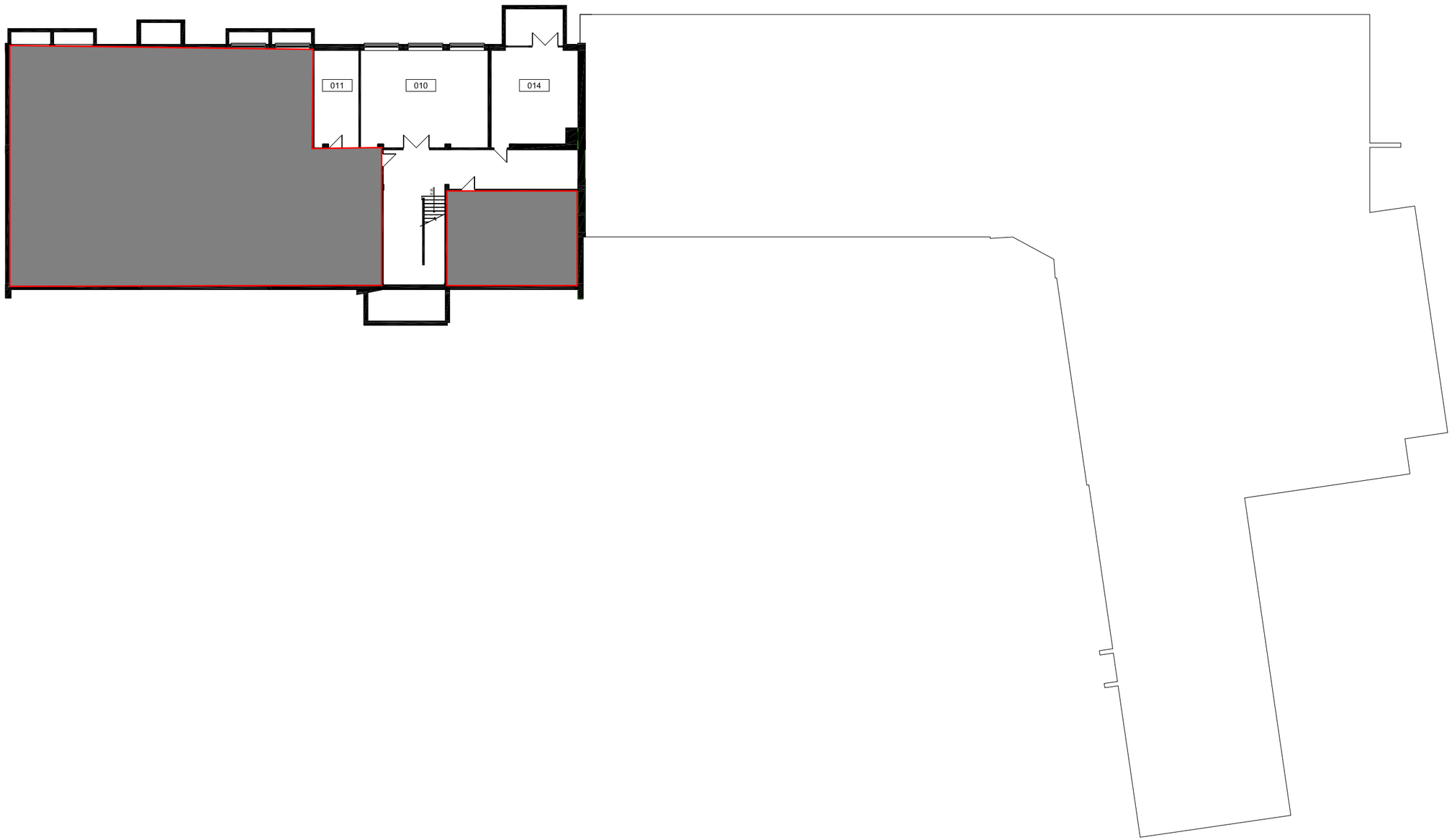

COMMISSION SCOLAIRE CENTRAL QUÉBEC
CENTRAL QUÉBEC SCHOOL BOARD

PLAN CLÉ

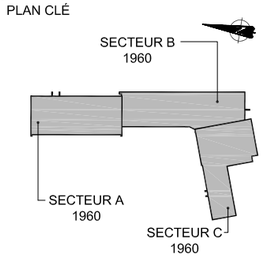

LÉGENDE

NOM DU BÂTIMENT
CENTRE DE FORMATION EASTERN QUÉBEC

CODE DE BÂTISSE
028

ADRESSE
3005, rue William-Stuart
Québec
G1W 1V4

TITRE DU DESSIN

NIVEAU
NIVEAU SS

ÉCHELLE	PAR
AUCUNE	AMB

DATE
MARS 2009

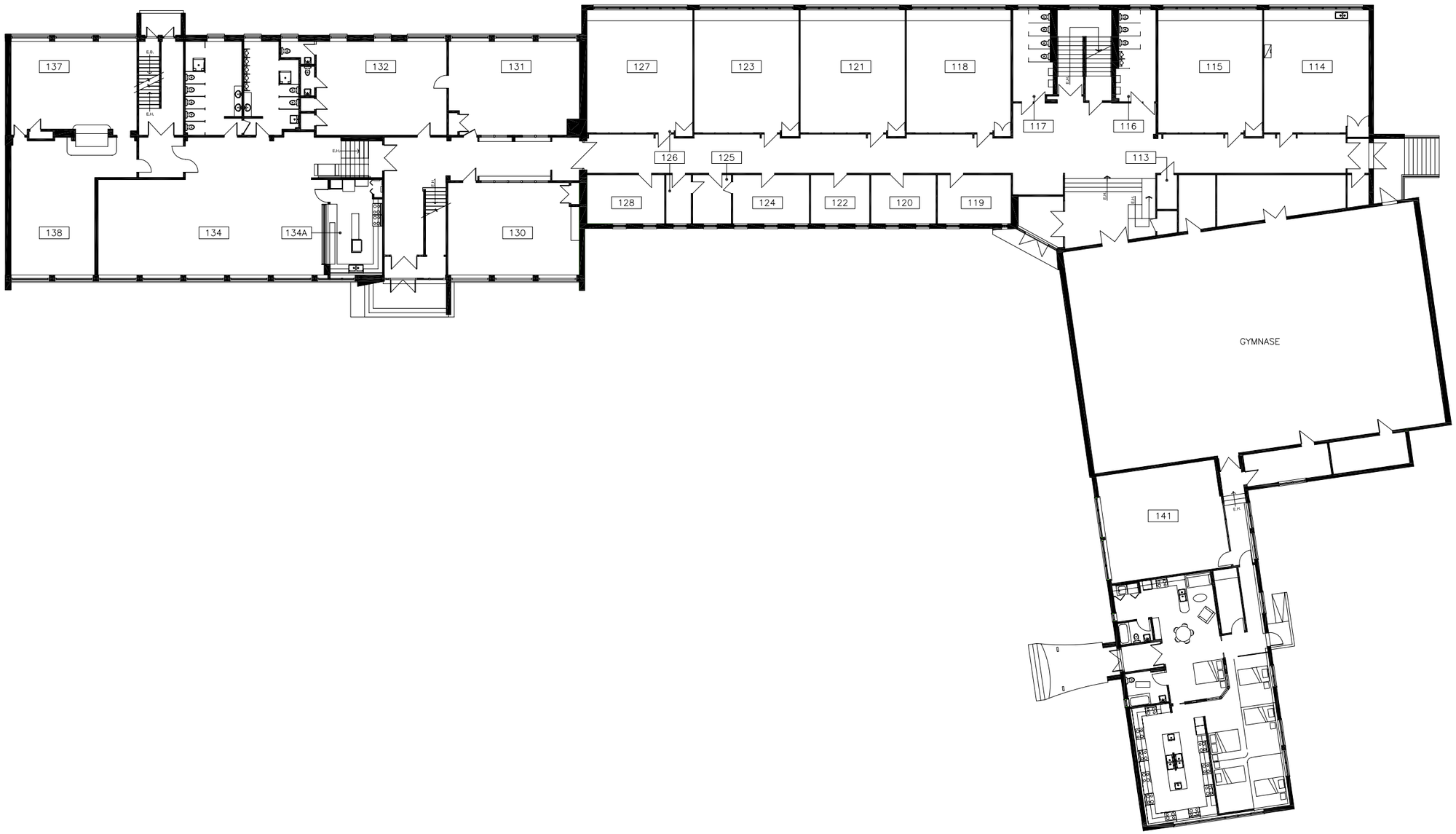

COMMISSION SCOLAIRE CENTRAL QUÉBEC
CENTRAL QUÉBEC SCHOOL BOARD

PLAN CLÉ

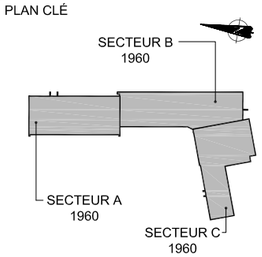

LÉGENDE

NOM DU BÂTIMENT
CENTRE DE FORMATION EASTERN QUÉBEC

CODE DE BÂTISSE
028

ADRESSE
3005, rue William-Stuart
Québec
G1W 1V4

TITRE DU DESSIN

NIVEAU
NIVEAU 1

ÉCHELLE	PAR
AUCUNE	AMB

DATE
MARS 2009

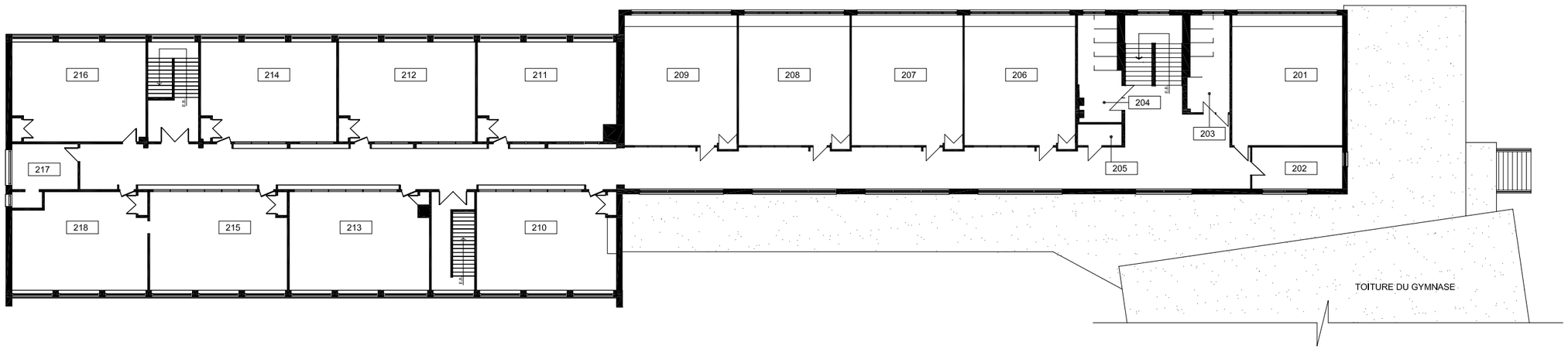

COMMISSION SCOLAIRE CENTRAL QUÉBEC
CENTRAL QUÉBEC SCHOOL BOARD

PLAN CLÉ

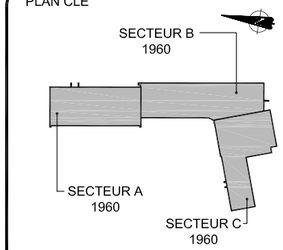

LÉGENDE

NOM DU BÂTIMENT
CENTRE DE FORMATION EASTERN QUÉBEC

CODE DE BÂTISSE
028

ADRESSE
3005, rue William-Stuart
Québec
G1W 1V4

TITRE DU DESSIN

NIVEAU
NIVEAU 2

ÉCHELLE	PAR
AUCUNE	AMB

DATE	
MARS 2009	

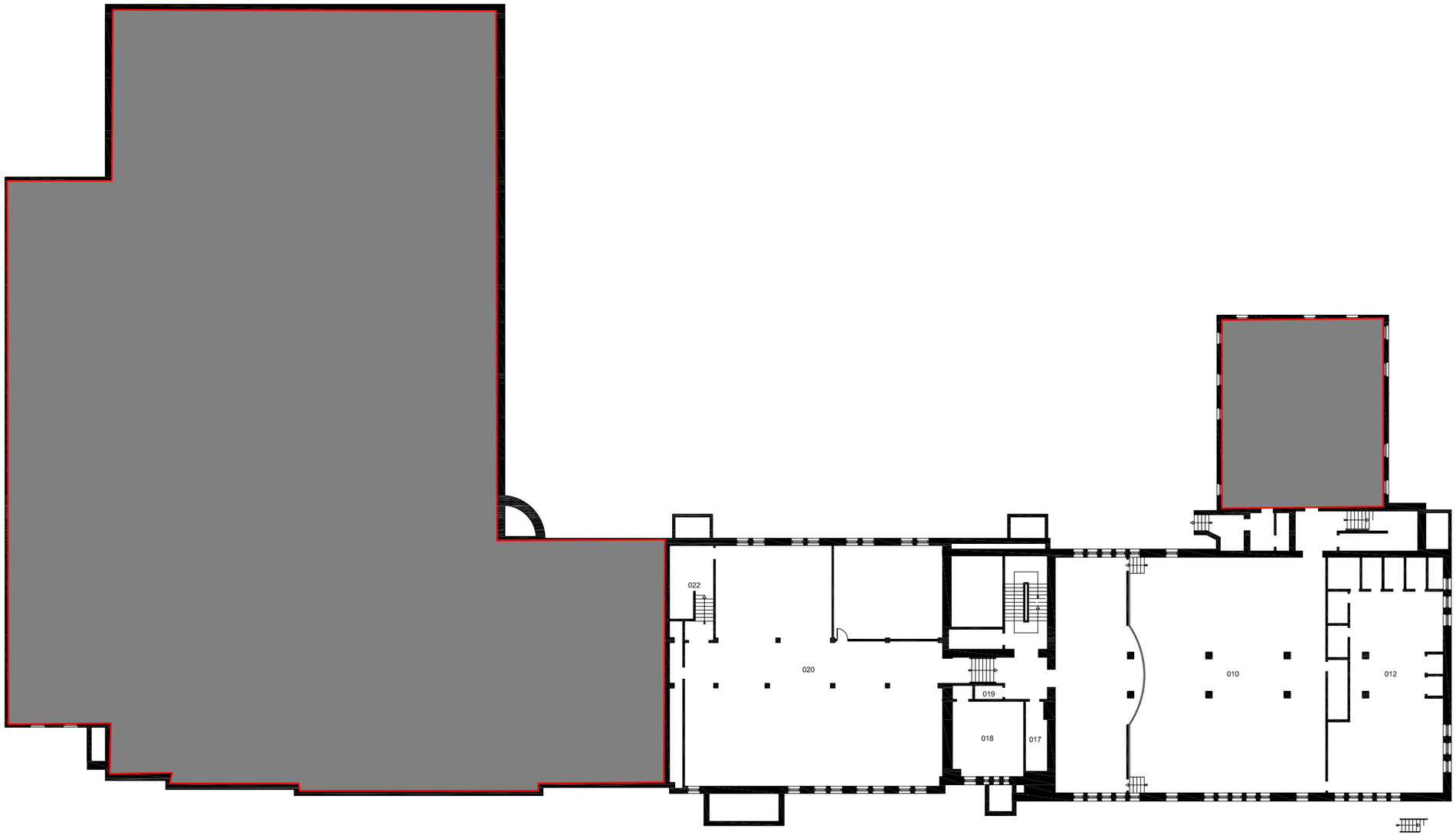

COMMISSION SCOLAIRE CENTRAL QUÉBEC
CENTRAL QUÉBEC SCHOOL BOARD

PLAN CLÉ

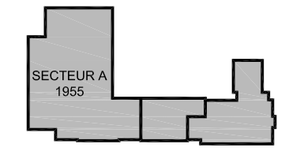

LÉGENDE

NOM DU BÂTIMENT
ÉCOLE ST-PATRICK

CODE DE BÂTISSE
005

ADRESSE
75, rue de Maisonneuve
Québec
G1R 2C4

TITRE DU DESSIN

NIVEAU
NIVEAU SS

ÉCHELLE	PAR
AUCUNE	AMB

DATE
AOÛT 2006

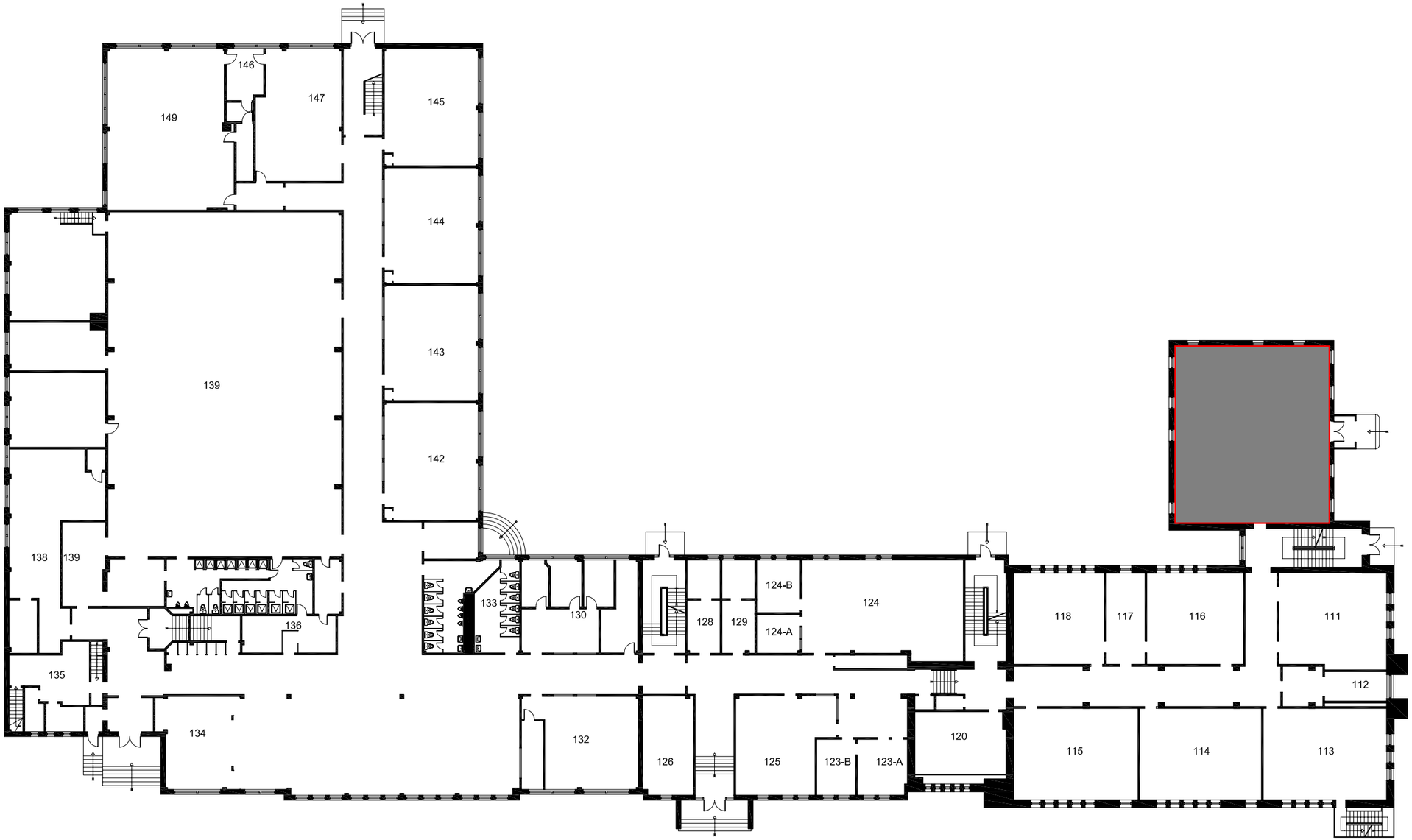

COMMISSION SCOLAIRE CENTRAL QUÉBEC
CENTRAL QUÉBEC SCHOOL BOARD

PLAN CLÉ

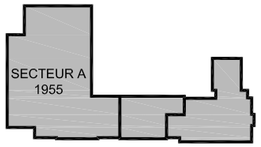

LÉGENDE

NOM DU BÂTIMENT
ÉCOLE ST-PATRICK

CODE DE BÂTISSE
005

ADRESSE
75, rue de Maisonneuve
Québec
G1R 2C4

TITRE DU DESSIN

NIVEAU
NIVEAU 1

ÉCHELLE	PAR
AUCUNE	AMB

DATE
AOÛT 2006

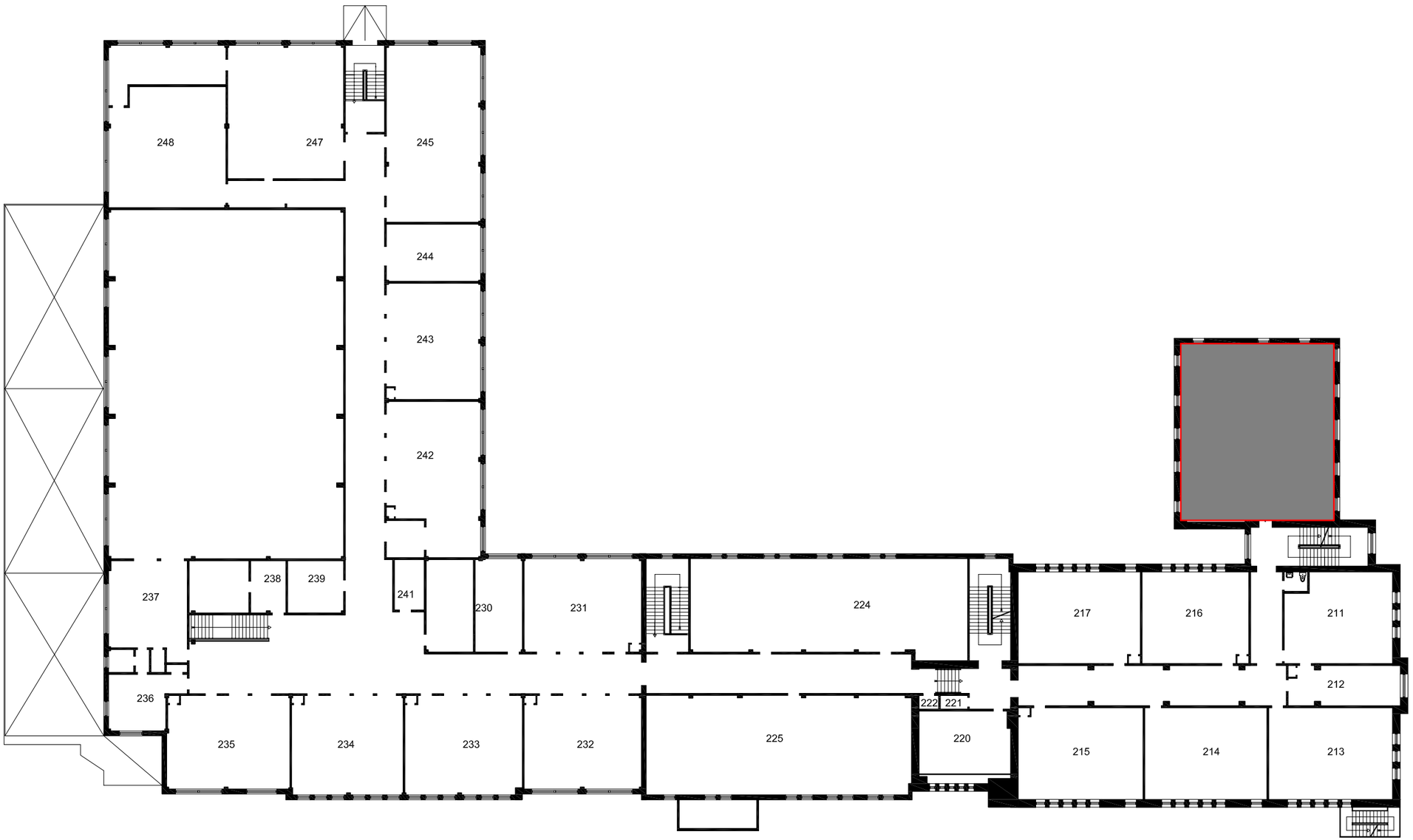

COMMISSION SCOLAIRE CENTRAL QUÉBEC
CENTRAL QUÉBEC SCHOOL BOARD

PLAN CLÉ

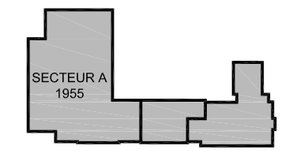

LÉGENDE

NOM DU BÂTIMENT
ÉCOLE ST-PATRICK

CODE DE BÂTISSE
005

ADRESSE
75, rue de Maisonneuve
Québec
G1R 2C4

TITRE DU DESSIN

NIVEAU
NIVEAU 2

ÉCHELLE	PAR
AUCUNE	AMB

DATE
AOÛT 2006

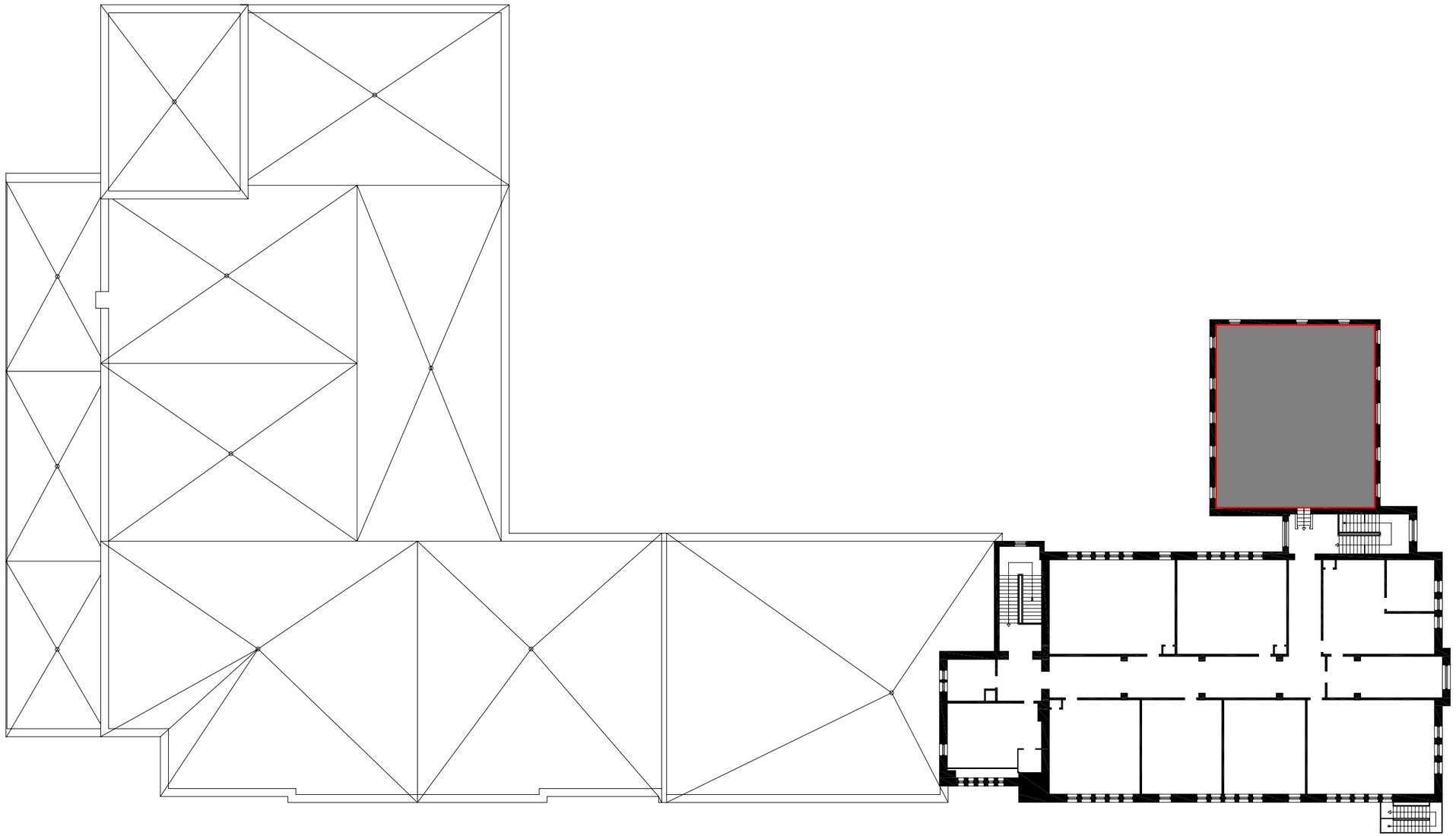

COMMISSION SCOLAIRE CENTRAL QUÉBEC
CENTRAL QUÉBEC SCHOOL BOARD

PLAN CLÉ

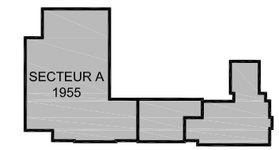

LÉGENDE

NOM DU BÂTIMENT
ÉCOLE ST-PATRICK

CODE DE BÂTISSE
005

ADRESSE
75, rue de Maisonneuve
Québec
G1R 2C4

TITRE DU DESSIN

NIVEAU
NIVEAU 3

ÉCHELLE	PAR
AUCUNE	AMB

DATE
AOÛT 2006

PAGE ANNULÉE